31 Mart 1976

Milliyet

ÇOCUK

7'den 70'e bütün çocukların dergisi

Cilt-12/Sayı-182/Fiyatı 300 Kuruş

ALİ RIZA BİNBOĞA KIZILDERİLİ OLDU... NEDEN?

Milliyet
ÇOCUK
DERGİSİ

Çarşamba günleri çıkar

Sahibi :
Milliyet Gazetecilik
A. Ş. adına :
ERCÜMENT KARACAN

Genel Yayın ve Sorumlu
Yazı İşleri Müdürü :
ABDİ İPEKÇİ

Yönetmen :
CEMAL HOŞGÖR

●

Adres :
Nuruosmaniye Caddesi
65/67 Cağaloğlu
İstanbul

Telefon : 22 44 10

Milliyet Çocuk Dergisi
Milliyet Ofset
Tesislerinde
hazırlanmıştır.

●

ABONE :
Yıllık 150 TL.
(Uçak postası 173 TL.)
Altı aylık 75 TL.
(Uçak postası 86.50 TL.)
Yabancı ülkeler için
ayrıca posta ücreti
eklenir.

İLAN FİYATLARI :
Arka kapak ve
tam sayfa renkli
3.000 TL.

Sevgili
Müziksever
Çocuklar!...

NOVA MÜZİK
size 60 dakika ve 6 Derste
en ucuz ve en basit şekilde
GİTAR ÇALMAYI öğretiyor

1 kaset + Şemalar
REYMAN ERAY metodu
yapımcı : NİNOVARON

YALNIZ ÖDEMELİ GÖNDERİLİR
«90 TL»

NOVA MÜZİK
Posta Kutusu No: 5 Karaköy
İSTANBUL

us & murat
nova müzik
REKLAM

KAPTAN CİNGÖZ

AH!
YOK..AMA, SİZ... KAFA BU'BE!
BAĞIŞLA BİZİ..KAYANIN ARKASINDA BALIKCI OLDUĞUNU NE BİLİRDİK!
BALIĞIMIDA KAÇIRMIŞ OLABİLİRSİNİZ...
AMA..HAYIR, KAÇMAMIŞ!
SANA YARDIM EDELİM...
OH...ASILIN!
BİR PALAMUT OLMALI...
KIMILDIYOR, GELMİYOR!
2

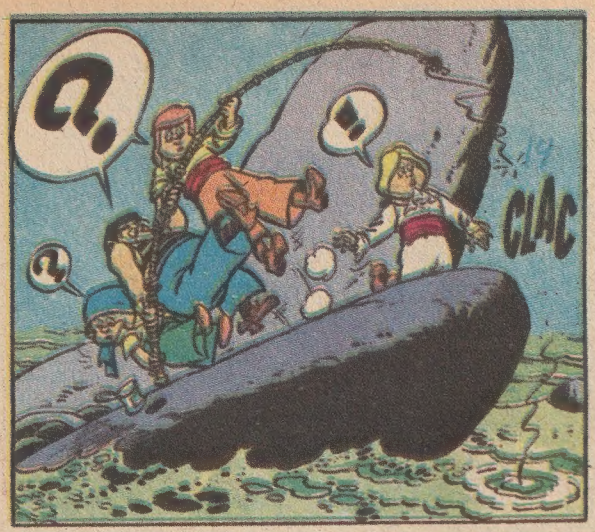
Q.
Q.
CLAC

BÜTÜN GÜNÜM BOŞA GİTTİ!
BELKİ PALAMUT DEĞİLDİ...
NE DEDİN KAPTAN?
BAKALIM...

KÜÇÜK DÜK KENDİNİ SULARIN KOLLARINA BIRAKTI... VE...
DUR YAHU!

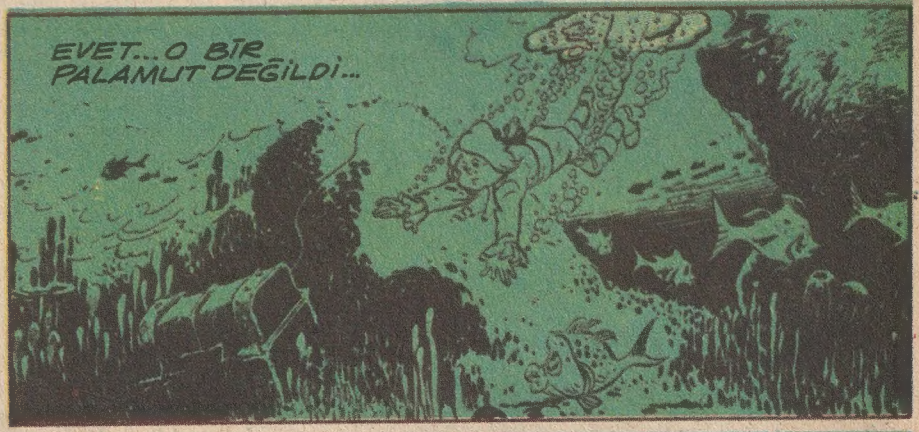
EVET... O BİR PALAMUT DEĞİLDİ...

TEBRİKLER BALIKÇI.. BİR PALAMUT DEĞİL AMA...

DURUMU ÖĞRENEN BALIKÇI, SEVİNÇTEN UÇUYORDU...
PALANGAYI İNDİRİN... HAZİNE SANDIĞINI ÇIKARACAĞIZ...

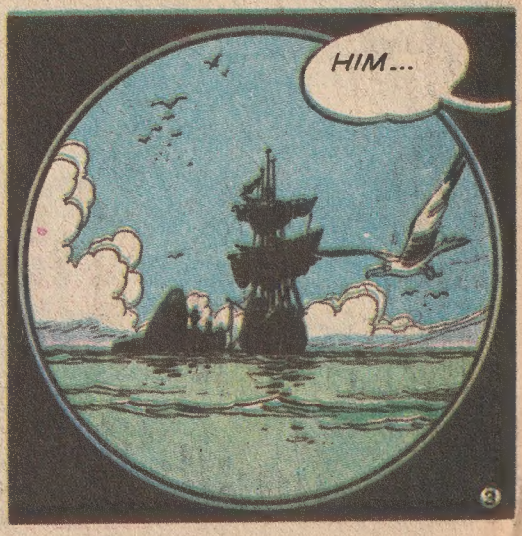
HIM...

KÜÇÜK DÜK SENİNLE GELİYORUM...
OLUR KAPTAN...
BEN GEMİYE ÇIKIYORUM
BENDE BURDA BEKLİYORUM!

SANDIK BİR GÜZEL BAĞLANIR...

SU ÜSTÜNE ÇIKIP NEFES ALIRLAR...
HAYDİ... ŞİMDİ ÇEKMEYE BAŞLAYIN...

ŞA-HA-NE!
HIZLI..DAHA HIZLI..

NE?
CİNGÖZ'ÜN DÜŞMANI DENİZ SOYGUNCULARI GEMİYİ İŞGAL ETMİŞLERDİ...
4

!
DOYMAZ!.. NE İSTİYORSUN BU KEZ...
ALDIM İSTEDİĞİMİ.. SEN ÜZÜLME!
ÇAPULCULARIM... BU SANDIĞI KAYIĞA İNDİRİN...
HE.. HE.. HE.. Hİ.. Hİ.. HO...
HA..ZI..NEM!
AH AH AH AH
HAZİNEMİ ÇALDILAR.. HIRSIZ BUNLAR!..
ÜZÜLME.. ONA SAHİP OLAMAZLAR...
NE DEDİN KAPTAN?
HADİ.. HIZLI ÇEKİN KÜREKLERİ..
HEY.. BU KAYIK SU ALIYOR...! GALİBA..!
?
GERÇEKTEN AZ SONRA...
S.O.S
BATIYORUZ... HAZİNE İLE BİRLİKTE...
!
?
HO.. HO.. HOY.. DOYMAZ ÇOK ŞAŞIRDI BU İŞE..
NE OLUYOR YAHU?
NE BİLSİN TEKNEYİ DELDİĞİMİZİ...
5

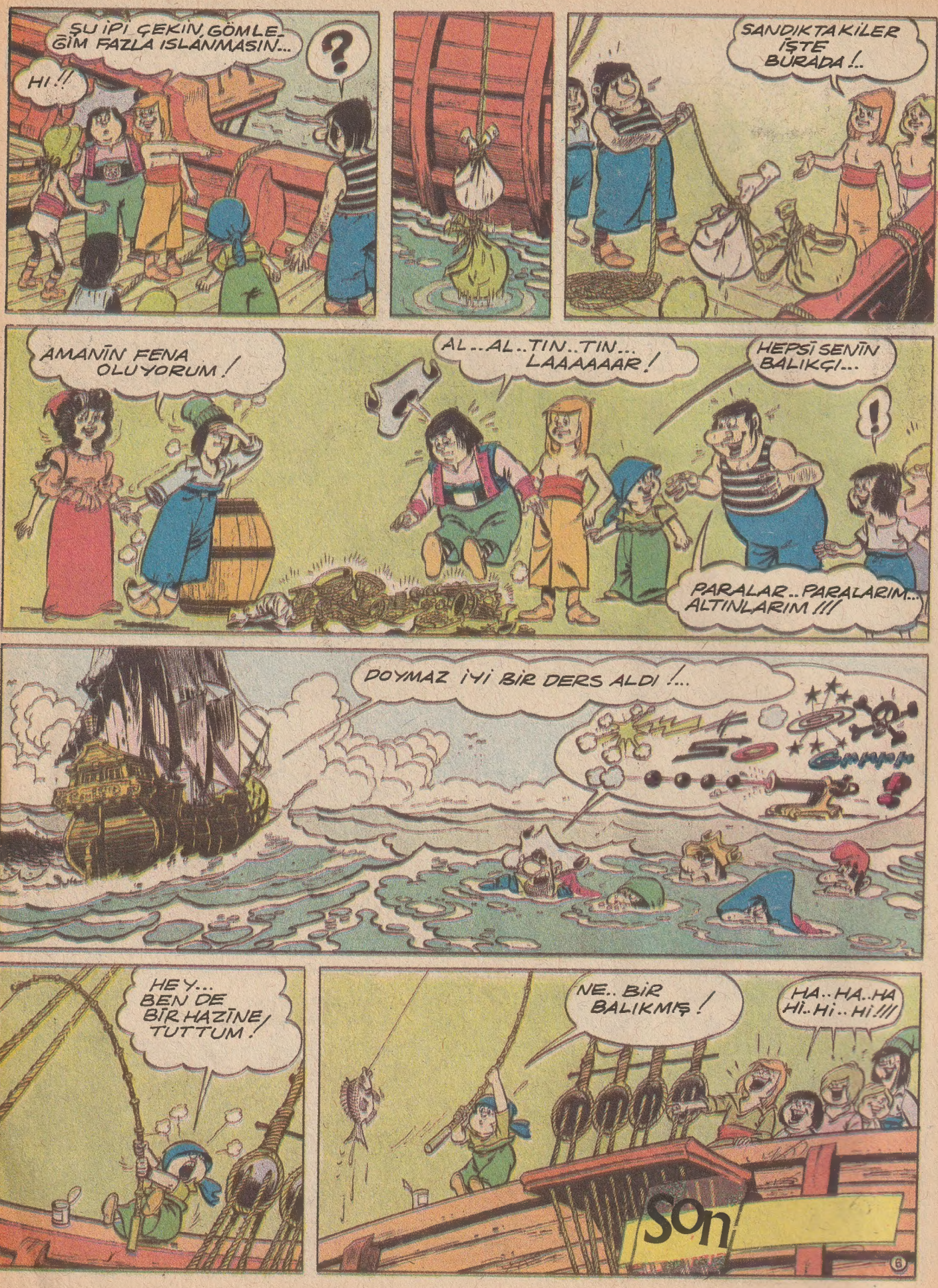
ŞU İPİ ÇEKİN, GÖMLEĞİM FAZLA ISLANMASIN...
HI!!
?
SANDIKTAKİLER İŞTE BURADA!..
AMANİN FENA OLUYORUM!
AL..AL..TIN..TIN... LAAAAAAR!
HEPSİ SENİN BALIKÇI...
!
PARALAR..PARALARIM... ALTINLARIM!!!
DOYMAZ İYİ BİR DERS ALDI!...
SO
HEY... BEN DE BİR HAZİNE TUTTUM!
NE.. BİR BALIKMIŞ!
HA..HA..HA Hİ..Hİ..Hİ!!!
SON
6

sizin için

neş'e dolu,
renk dolu,
mutluluk dolu,
güvenle,
sıhhatle
doyasıya oynanacak
bir oyun dünyası kurduk.

EGE
OYUNCAKLARI
doyasıya oyun için

EGE KİMYA SAN. VE TİC. A.Ş. MAMULÜDÜR.

3. HAFTA

TELE - KUTU OYUNUMUZDA KAZANANLAR

ALTIN UÇLU DOLMAKALEM
TAKIMLARI 5-9-14
NUMARALI KUTULARDAYDI...

BİLEN OKURLARIMIZ ARASINDA YAPILAN ÇEKİLİŞLE

5-Oya BAL/İSTANBUL

9-Alaattin SOMUNCUOĞLU/NİĞDE

14-Galip ATEŞ/ADANA

ALTIN UÇLU TAKIM DOLMAKALEM KAZANDILAR

HESAPMATİK KAZANAN OKURLARIMIZ

1-Ela GÖKSEL/GAZİANTEP
2-Ercan KARACA/ADANA
3-Dilek F. ENGİN/İSTANBUL
4-Alptekin ŞAVLI/BİTLİS
.....
6-Halûk TÜRKEL/SAMSUN
7-Tuğrul SÖNMEZ/EZİNE
8-Murat AYKENT/GAZİANTEP
.....
10-Uğur KEÇECİOĞLU/ANTALYA
11-Murat OYAL/ANKARA
12-Ayşe ÇİL/KIRIKKALE
13-Taylan ÇAKIR/İZMİR
.....
15-Yaşar OĞUZ/DÜZCE
16-Mustafa AKAĞAÇ/KONYA
17-Bayram KESER/ESKİŞEHİR
18-Esin YÜCEL/MALATYA

9. HAFTA OYUNUMUZA HOŞ GELDİNİZ

TELE KUTU OYUNU

DOLU KUTUYU BULUN

ALTIN UÇLU DOLMAKALEM kazanın...

NE YAPACAKSINIZ?

Oyunumuz çok kolaydır. Yukarıda gördüğünüz 18 daireden bir tanesinde ALTIN UÇLU DOLMAKALEM armağanımız vardır. Bu güzel armağanı kazanmak için dolu kutuyu bulmanız gerekli. Şimdi elinize bir zarf alın, zarfın arkasına adınızı, adresinizi yazın. Dolu olarak tahmin ettiğiniz kutunun numarasını da okunaklı, büyük olarak yazın. GELECEK SAYIMIZDA YAYINLAYACAĞIMIZ 9 NOLU YARIŞMA KUPONUNU KESİP ONUDA ZARFIN ARKASINA YAPIŞTIRIN ve zarfınızın ön tarafına

Milliyet Çocuk Dergisi, Telekutu yarışması
Nuruosmaniye 65/67 Cağaloğlu- İstanbul

adresimizi yazıp 8 Mayıs gününe kadar bize gönderin. Kupon yapışık olmayan zarf çekilişe katılamaz. Dolu daireyi bulanlar birden fazla olursa, aralarında kura çekilir ve kazanan okurumuza armağanı verilir.

Gelecek hafta yeni oyun

ÇAKAL BİL

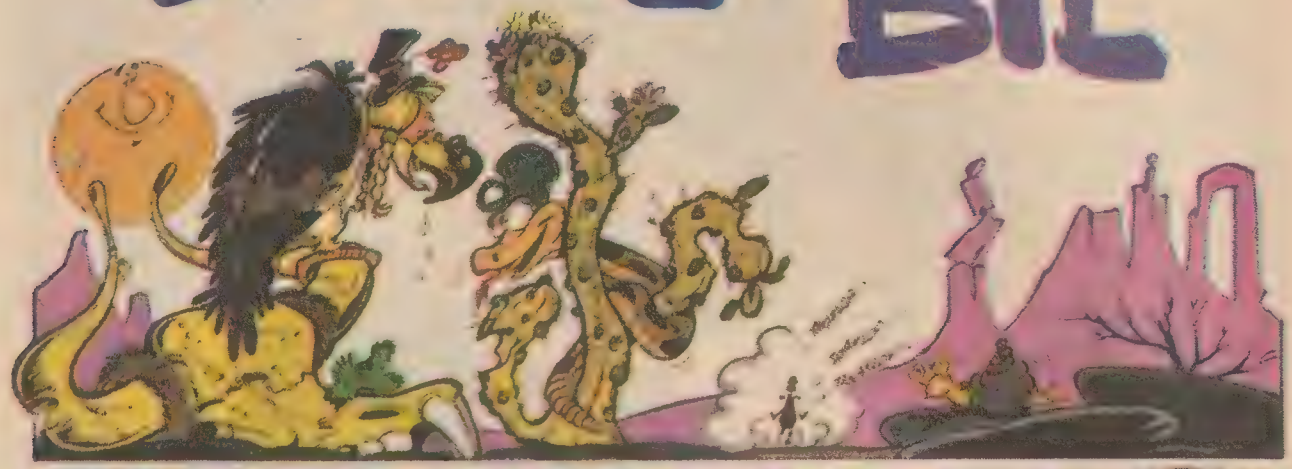

YAAH!
YEAH!

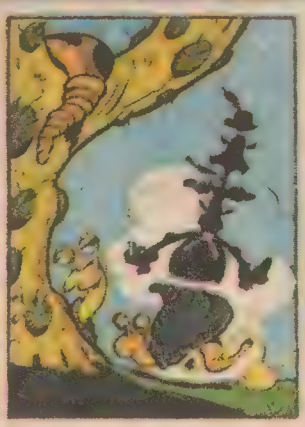

TAKALOP
TAKALOP

HAHAHE!
YAAH!

HIZLI...
DAHA HIZLI...
YABANCI BURALARDAN GEÇİLİR VE ÖLÜNÜR..

OĞUL..KOŞ...ANANA HABER VER... ZİYAFET VAR! İÇİME DOĞDU!
HI.. HI..HI!..

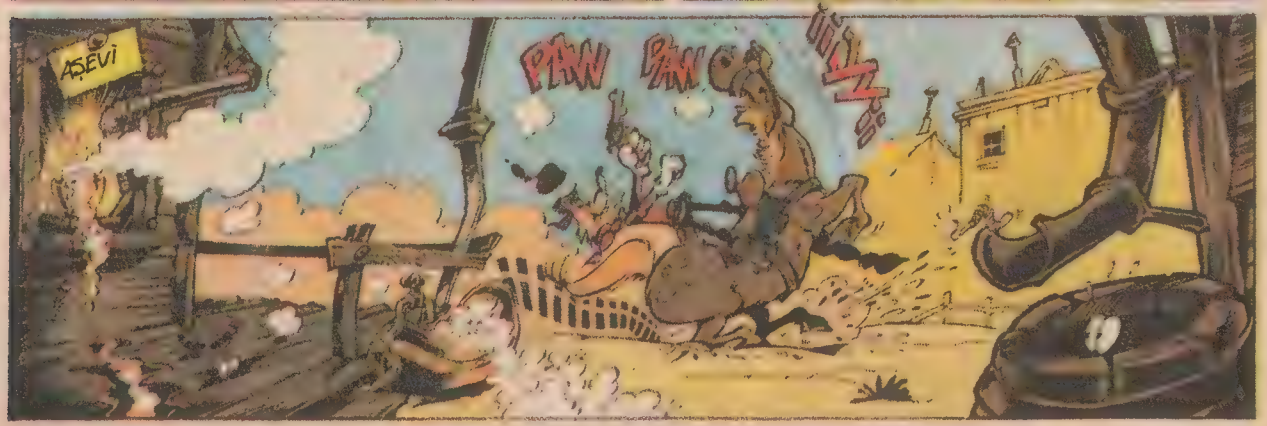
AŞEVİ
PAN PAN

BANA DERLER KANLI KİD... VARMI BANA YAN BAKAN...

HEYT..

BU KENTTE YAŞAYAN YOK MU?

PAW

YİNE ÜŞÜTME BAŞLADI!

YOK MU KİMSE?

ÇIKIN ORTAYA...! ÇIKIN!

HEP BÖYLE BAŞLAR!

PAW PAW

HEEY... HESAP TAMAM, HAYDİ!

EMİN, MİSİN?

PAW

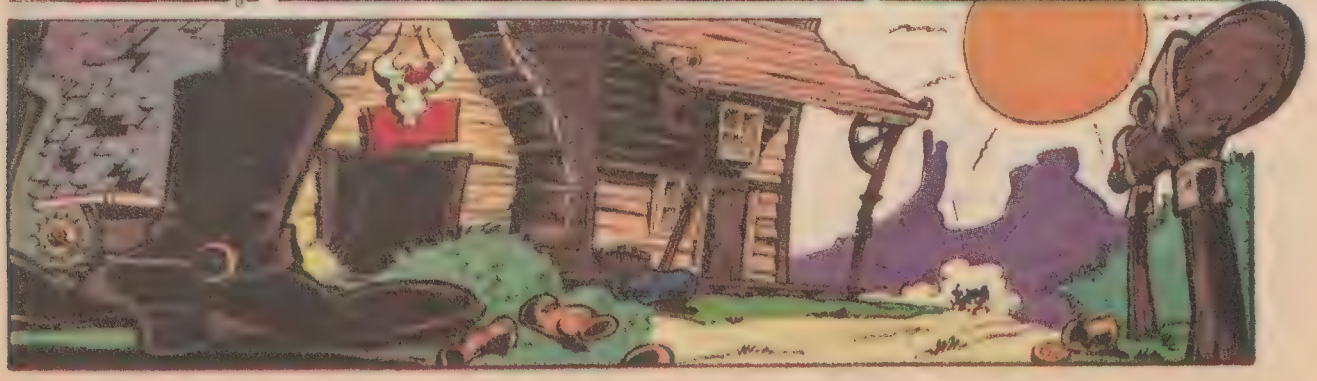

HI..HI.. NE BİÇİM KOKUYOR BU GARİP ALET!
KIZGIN YAĞ GİBİ!
TAMAM... İYİ BİLDİN... HI..HI..HI...
..VE KOVBOY BEYNİ KIZARTACAĞIZ ONDA!
AMA.. BU.. BU.. GERÇEK YAĞ DEĞİLKİ!
YAPTIĞI İŞ AYNI AMA!
ÖYLE OLSUN!
EVET..
BUNLAR NE YAPIYORLAR DERSİNİZ?
OĞUL..ŞİŞKO BENİM, UFAKLIK SENİN!
OLDU!
VE
NE
BİTTİ..
KLAK
KURŞUN BİTMİŞ!
LANET...
OL..
SUN!
YEMEK TARİFESİ DEĞİŞTİ GALİBA. ÇAKAL SEVERMİSİN?
AH.. HEMDEÇOK!

NE GÜLÜYORSUN? AT OĞLU AT!
Hİ..Hİ.. Hiiii...
HERŞEY TAMAM MI?
EVET KAPTAN!
ateeŞ
VE...
HELL!
BK
TAM İSABET GALİBA NE DERSİN?
BİL.. MEM..Kİ!
KÖSELE SEVER-MİSİN OĞUL?
HA-YIR!
AMAN NE HOŞ...
HO..HO..
Hİ..Hİ..
KA KA KA
ÇOK HIZLI GİDİYOR!
SON

Ali Rıza Binboğa Kızılderili oldu... Neden?

Hatırlar mısınız çocuklar, aylar önce bizim Pembe Panter kalkıp Ali Rıza Binboğa'nın evine gidip onu çocuk parkına götürmüş tü. Beraberce orada eğlenmiş, sonra Ali Rıza Binboğa yoğun işlerini halletmek için ondan ayrılmıştı. Ama ayrılırken de "Bir daha, yine görüşmek üzere" diye bizimle birlikte olacağına söz vermiş ti.

Geçenlerde dergide masalarımızın arkasında oturup yeni çıkacak sayıyı hazırlıyorduk. Birden bizim Pembe yerinde hoplamağa başladı. "Ne oldu" demeğe fırsat kalmadan, birden baktık ki kapıdan uzun boylu bir Kızılderili girmez mi? Önce birbirimize bakındık, çünkü bu adam Kızılderili idi, tüylü şapkası vardı kafasında ama onu daha önce görmüş gibiydik. Tabi bizim bu şaşkınlığımıza o bembeyaz otuz iki dişini göstererek ve kahkahalarla gülerek adeta alay edercesine karşılık veriyordu. Pembe ise bir kenarda bıyık altından güle rek, adeta bize "Amma da aptalmışsınız, koca Ali Rıza'yı tanıyamadınız" dercesine bakıyordu.

Ama inanın çocuklar onu tanımaya olanak yoktu. Tüylü şapkası, rengârenk yüzü ile Ali Rıza Binboğa gitmiş yerine saf kan bir Kızılderili gelivermişti.

NEDEN KIZILDERİLİ OLDU

"Heh, heh, heh işte ben böyle kandırırım insanı. Siz beni perçemli saçlarım, bir de o muhteşem burnumla beklerken bakın ben karşınıza nasıl çıktım."

Şaşkınlığımız hala devam ediyordu. Peki neden, niçin böyle maskara gibi gelmişti Ali Rıza Binboğa. Sormak istemiyorduk, inanın korkuyorduk. Çünkü insanın böyle giyinmesi için mutla-

ka deli olması gerekti. Hem sonra delileri kızdırmağa gelmez ki. Ama sormamıza gerek kalmadan Ali Rıza Binboğa başladı anlatmağa.

"Dün akşam evde oturup bir kitap okuyordum. Ezilen, hor görülen insanlar anlatılıyordu kitapta. Kitabı bitirmem saatler sürdü. Çünkü ağır ağır okuyordum. Çünkü her çevirdiğim sayfası kalbime ağır-acı bir hançer darbesi indiriyordu. Ve sonra bütün gece o insanların acılarını duydum. Onların çektikleri canlandı bir bir gözümün önünde." Bir ara sustu. Yutkundu. Sonra bizim çaycının getirdiği nefis çaydan bir yudum alıp yine devam etti.

Onların çektikleri canlandı bir bir gözümün önünde." Bir ara sustu. Yutkundu. Sonra bizim çaycının getirdiği nefis çaydan bir yudum alıp yine devam etti.

"Bunun için ezilen insanlar gibi giyinmek istedim."

"İyi ama ezilen insanlar yalnız Kızılderililer değil ki, bizde de var öyle insanlar. Hem bizimkiler Kızılderililerden daha yakın değil mi sana?"

"Doğru haklısın ama bizimkileri anlatırsam bakarsın sonra ağzıma biber koyarlar. Ama Kızılderilileri anlatırsam kimse bana birşey yapmaz ki, meselâ beni falakaya yatırmaz, kulaklarımı çekmez ki."

"İyi ama hokkabaz gibi karşımızda duracağına anlatsana Kızılderililerin başından nelerin geçtiğini."

VE ALİ RIZA BİNBOĞA ANLATTI, ANLATTI, ANLATTI

"16.yüzyılda çeşitli ülkeler den Amerika'ya yerleşmeye gelen insanlar burada, Kızılderili adını verdikleri insanlarla karşılaşırlar. Böylece Avrupa'dan gelen beyazlarla, Amerika'nın yerlisi Kızılderililer arasında kıyasıya bir mücadele başlar.

Amerika'ya, kuzeydeki Bering boğazı yolu ile 10.000 yıl kadar önce Hindistan'dan geldikleri sanılan Kızılderililer, vatanlarına, topraklarına ayak basan bu beyazları bir türlü kabul etmek istemezler. Ama teknik yönden ileri olan beyazlara eninde sonunda yenilirler. Oklarına, yaylarına karşılık beyazlar onlara ateş kusan çubukları ile saldırırlar. Her savaşta binlerce Kızılderili öldürülür. Dıştan yardım görmeyen Kızılderililere karşılık Avrupa' dan sürekli olarak silâh ve gerektiğinde insan getirtebilen beyazlar onları yüzyıllar boyu savaştıktan sonra ancak dize getirebilirler.

Savaşı kazanan beyazlar bu

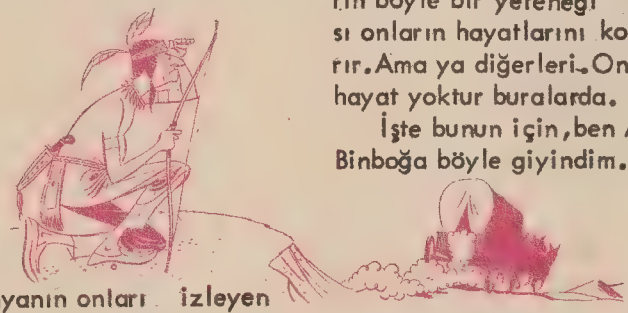

kez de dünyanın onları izleyen tüm insanlarını yanıltmak için bir kampanyaya girişir. Filmleri ile, resimli romanları ile. Kızılderililerin vahşi olduğu, savaşçı olduğu söylenir. Ve bu herkese inandırılmaya çalışılır. Sonunda da çoğu insanlar böyle öğrendiklerini, öyle bilmeğebaşlar artık.

Şimdi ise 16.yüzyılda Amerika'ya ayak basan beyazlar artık dünya üstünde yeni bir ulus oluverdiler Amerikalı'lar diye. Ancak yeni bir ulus olmaları Kızılderililerle olan kavgalarının bitmesini sağlamadı. Amerikalı' lar bir zamanlar vahşi, savaşçı diye kötüledikleri Kızılderilileri bu kez aç, hırsız, cahil diye tanımlıyorlar. Doğru, Kızılderililer aç, hırsız ve cahildir bugünkü Amerikan toplumu içinde. Ama neden?

Çünkü Amerikalı'lar onları eritmek, köklerini kurutmak için elden gelen herşeyi yaptı. Yüzyıllar önce sayıları milyonları aşarken şimdi ancak 800.000 kişi kaldılar.

Çünkü onları yılda 1.500 dolarlık bir gelirle koca ailelerini geçindirmek zorunda bıraktı. Oysa A.B.D. hükümeti yılda 1.500 doları "Sefalet Sınırı" olarak kabul eder.

Çünkü onların ortalama 46 yıllık bir ömrü vardır. Buna karşılık beyaz Amerikalı'nın ortalama yaşam süresi 17 yılı bulur. Ama onları ezen beyaz Amerikalı hiç bir zaman bu insanların neden bu kadar az yaşadığı düşünmedi bile.

Çünkü birçok Kızılderili kabileden bugün yalnız Mohawk' lar büyük kentlerde iş bulabilir. Olağanüstü bir dengeye sahip Mohawk'lar Amerika'daki bütün gökdelenleri inşa eder. Beyazların böyle bir yeteneği olmaması onların hayatlarını kolaylaştırır. Ama ya diğerleri. Onlar için hayat yoktur buralarda.

İşte bunun için, ben Ali Rıza Binboğa böyle giyindim. Dikkati

çekmek için. Bütün bunları size anlatabilmek için. Eğer böyle yapmasaydım kimse bana kulak asmayacaktı. Oysa şimdi başardım. Herkes değil ama, bu yazıyı okuyanlar Kızılderililerin vahşi, savaşçı, aç, hırsız ve cahil olmasının nedenlerini öğrendi.

ARİSTOKRATLAR

İŞTE TOWER PLANI...
BARAKALAR
HAZİNE ODASININ GİRİŞİ
BEYAZ KULE
GÜZEL!
BU VANTUZ AYAKKABILAR GÜZEL BULUŞ DOĞRUSU!
BIRAK KONFERANSI VER BANA!
BÜTÜN İŞİN ALVARO'NUN OMUZLARINA YÜKLENMESİ BENİ ÜZÜYOR!
..FAKAT HAZİNE ODASININ DAR PENCERESİNDEN...
..GEÇECEK TEK "ZAYIF" KİŞİ O!
YUKARDA OLMAK İSTERDİM...
SAKİN OL DOSTUM!
İŞTE YEOMEN'LER!..

VE... TEHLİKE GEÇTİ...
DURUM...
KUSURSUZ...
"ÂSÂYI" ALMAK ÇOK KOLAY OLDU...
VER BANA..
HIMM.. KUSURSUZ BİR TAKLİT...
HAKİKİSİNİ KİM ÇALABİLİR DERSİNİZ ?
BELKİ BİR ŞAKACI, DOST!
APTALCA BİR DÜŞÜNCE!
BİZİMLE YARIŞAN BİRİ VARDIR BELKİ. DOSTLARIM, GİDİYOR MUYUZ ?
3

GELİYOR-LAR!
ÇALMIŞ OLDUĞUM ÂSÂYI YERİNE KOYMA İŞİNİ, MÜFETTİŞ ALLEN'İN ARİŞTOKRATLARA VERE-CEĞİNİ BİLİYORDUM...
...ONLARI İZLEDİM... İŞTE TAM ZAFER KAZANA-CAKLARI BİR ANDA VURA-CAĞIM!..
HİÇ DEĞİŞMEMİŞ-SİN KONT!
BEN DE DEĞİŞME-DİM ZATEN!
BANG! BANG!
AHHHHHHHHH!
ACH... UĞURSUZ İNGİLİZ...
KONT...
HAY ALLAH.. KİM BU?
AH..AH.. AH...
VROOOOOM
KONT AĞIR YARALI...
ÇABUK HAŞTANE-YE...
YÜZÜNÜ GÖREBİL-SEYDİM...

YÜZYILLAR GİBİ GELEN SAATLER VARDIR..DEMİŞ ŞAİR!
UMUT VAR MI DOKTOR?
ŞİMDİLİK BİR ŞEY SÖYLEYEMEM!
OH... MAYK!
CESARET, JEAN!
KİM YAPTI BUNU?
BİLMEM.. KONTUN ÇOK DÜŞMANI VAR...
ÖZÜR DİLERİM GİTMENİZ GEREK..
AMA BURAYA KİMSE GİRMESİN...
KATİL TEKRAR BAŞLAYABİLİR!
EVET... AMA KATİL KİM?
OHHH!
SESİ... O... O... GERİ DÖNDÜ...
DEREK COLLİNS... BİRİNCİ ARİSTOKRAT!

...25 YIL ÖNCE... O ZAMANLAR YALNIZ ÇALIŞIYORDU... SCOTLAND YARD'DA ONUN DEDİĞİ OLURDU...

BOB LATONA'DAN 100.000 LİRA ÇALINMIŞ... KONTUN İŞİ BU!

BOB LONDRA'NIN EN KÖTÜ ŞANTAJCILARINDAN BİRİ...

KONT'U YAKALAMAK GEREK...

BİR ZAMAN SONRA...

HI.....

ŞAŞIRDINIZ GALİBA BAYIM?

O GÜNDEN SONRA DOST OLDUK... HATTA ORTAK!

BU PENCEREDEN GİRECEĞİZ...

DAHA İYİ BİR FİKRİM VAR KONT...

DAHİCE BİR FİKİRDİ...

ÇOK GÜZEL PLANLARI VE...

AKIL ALMAZ BULUŞLARI VARDI. AMA...

BENDEN KUŞKULANMA DOSTUM...
İBLİS!
ARAMIZ BOZULMUŞTU..
YİNE CİNAYET İŞLEDİ...
GAZETE
BİR POLİS ÖLDÜRÜLDÜ
ONA DUR DEMELİYİM ARTIK...
İZİNİ BULMAK KOLAY OLDU...
..YAKALAMAK DA...
BANG! BANG!
AH!
BANG!
AMA SONRA...
içten bir dost James Charade'a
KONT'UN BİR ARMAĞANI
25 YIL HAPİS YEDİ...

...ŞİMDİ ÖÇ ALMAK İÇİN GERİ GELDİ...
..BENİ ÖLDÜREMEDİ...AMA YİNE GELECEK...
TİK TAK TİK TAK
TİK TAK TİK TAK
HABER VAR MI..
YOK...
ONU GÖRMEK İSTİYORUM...
FAKAT EMİR KESİN...
EMİRLER VİZ GELİR BANA...
E..E..PEKİ...
MOOSE..
EVET KONT.!
8

YANILDINIZ...
MMM
İŞTE BAK!
TEKE TEKİZ!..
25 YILIN HESABINI GÖRECEĞİM...
ELVEDA SEVGİLİ ORTAK...
!

HA... HA... HA...
ELVEDA!
AHH!
ACI ÇEKE ÇEKE...
EYVAH!
BOŞUNA KENDİNİ YORMA!
AH!
AH!
AH!
AH!

ELLER YUKARI...
AKSİ ŞEYTAN!

DOLGU

BAKIN HELE... KAÇIŞ PLANINI BİLE YAPMIŞ...

ONU TAKİP EDELİM...
AMA... AMCA!
MERAK ETME İYİYİM!

ONU BANA BIRAK ALLEN...

FAKAT YARALISINIZ...
DUR... AMCA...
EXIT

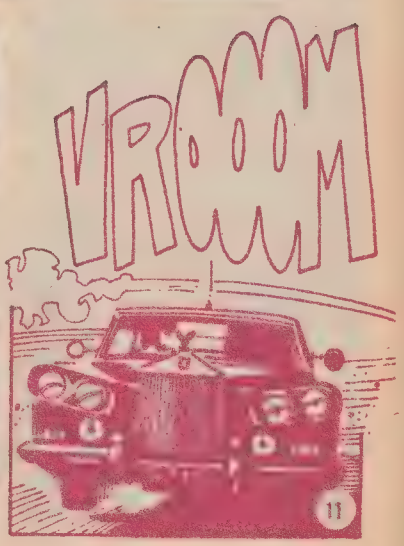
VROOM

AKILLICA BİR İŞ DEĞİL...

MADEMKİ BÖYLE İSTEDİ BIRAKALIM!

VROOOM!

VRRRRRR!

BUDALA!

HA..HA..HA!.

BANG BANG

NE?... KURŞUN GEÇMİYOR!..

ALÇAK!

SONUN GELDİ...
AH!
SENİ..SEVE..SEVE..
ÖLDÜRECEĞİM...
HAY..LA....
AHHH!
AHHHH!
SPLAT
SULAR ÖNCE DALGALANDI...
SONRA DURULDU...
SON

AGAR BÜYÜLÜ OYUNCAKLAR

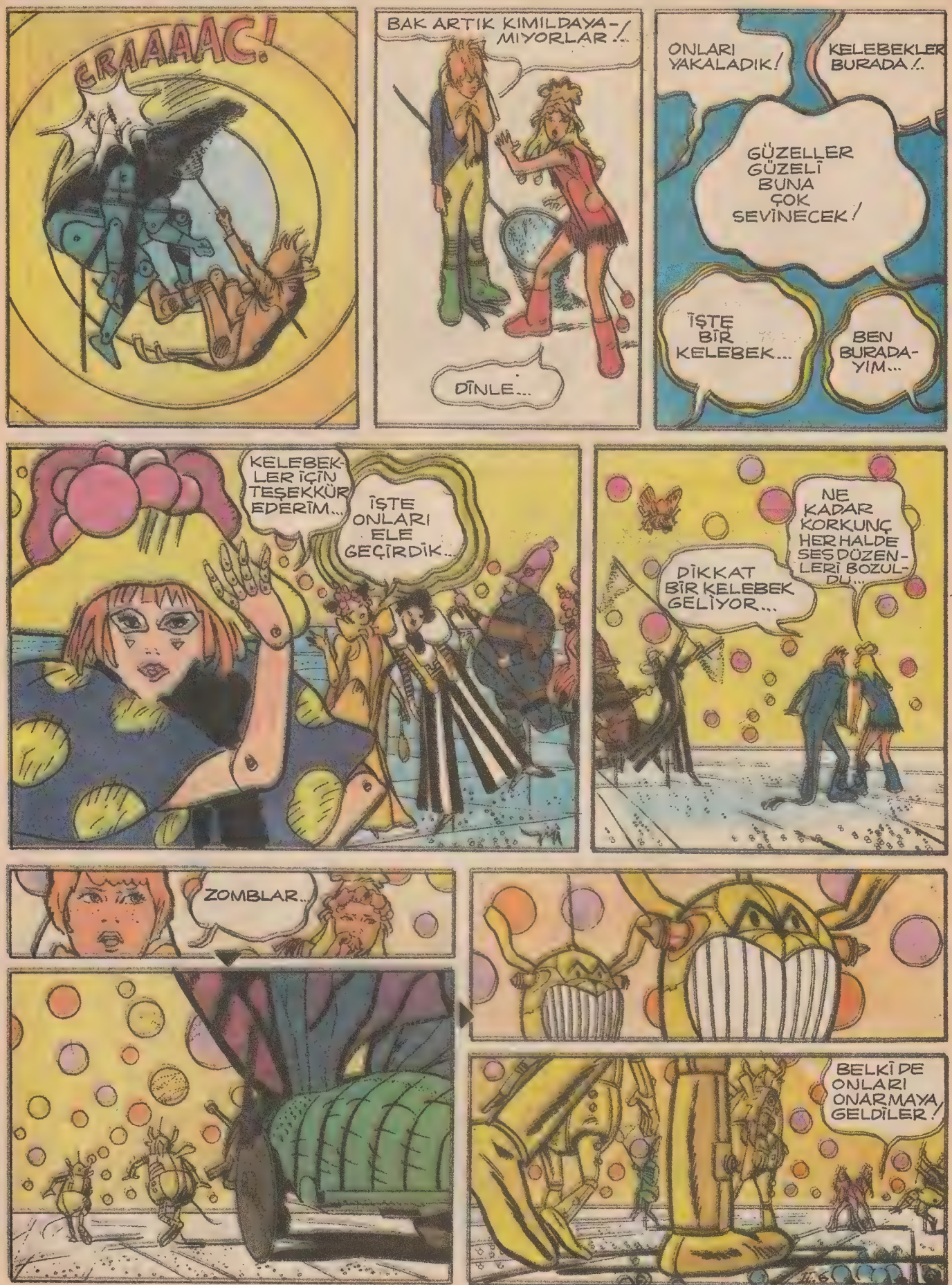
GRAAAAC!
BAK ARTIK KIMILDAYA-MIYORLAR!..
DİNLE...
ONLARI YAKALADIK!
KELEBEKLER BURADA!..
GÜZELLER GÜZELİ BUNA ÇOK SEVİNECEK!
İŞTE BİR KELEBEK...
BEN BURADA-YIM...
KELEBEK-LER İÇİN TEŞEKKÜR EDERİM..
İŞTE ONLARI ELE GEÇİRDİK..
DİKKAT BİR KELEBEK GELİYOR...
NE KADAR KORKUNÇ HER HALDE SES DÜZEN-LERİ BOZUL-DU...
ZOMBLAR..
BELKİ DE ONLARI ONARMAYA GELDİLER!

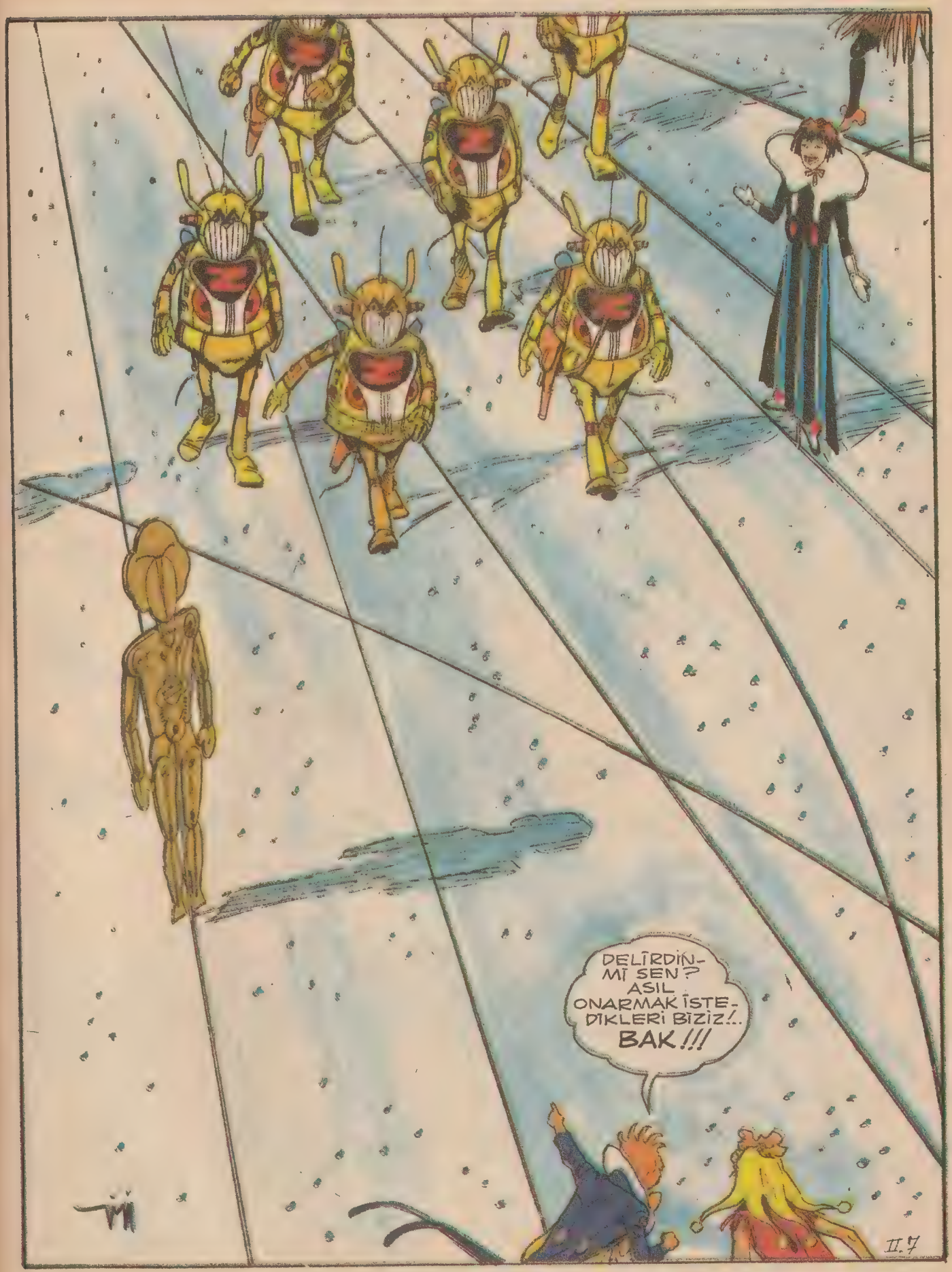
DELİRDİN-Mİ SEN? ASIL ONARMAK İSTE-DİKLERİ BİZİZ!.. BAK!!!

KAÇA-LIM...
ÇOK GEÇ... BİZİ ÇEVİRDİLER BİLE!
ŞANSI-MIZI BİR DENE-YELİM!
ÇABUK!
OYUNCAKCI SİZİ TANIMAKTAN ÇOK MUTLU OLACAK
II 8

Devamı var

Hürriyet

ÇOCUK DERGİSİ

bir duvar kaplayacak

Fenerbahçe dev posterini

sizin için hazırlıyor

Sevgili Okurlar,
Resimle romanlarıyle, genel kültür konularıyle 7'den 70'e tüm okurlarının büyük sevgisini kazanan derginiz, Fenerbahçeli ve tüm sporsever okurlarına bir armağan sunuyor. 28 Nisan, 5 Mayıs, 12 Mayıs ve 19 Mayıs çarşamba günlerinde alacağınız derginiz içinde Fenerbahçe'nin insan boyundanda büyük renkli, ofset baskılı dev posterini bulacaksınız...

ÖRÜMCEK ADAM 9

DEVAMI VAR

...SİZE HATIRLATALIM Kİ, DEĞERLİ BAŞKANIMIZ BÜYÜK BİR NEZAKETLE KONUŞMAK VE ANLAŞMAYA VARMAK İÇİN BAZI KİŞİLERİ VE GAZETECİ TENTEN'İ DAVET ETMİŞTİ. FAKAT NE OLDU? ONLAR ÜLKEMİZE AYAK BASAR BASMAZ, ORMANA DALIP, HÜKÜMETE KARŞI AYAKLANAN ALKAZAR VE PİKAROSLARLA BULUŞTULAR... YANİİİ, ONLARIN SUÇ ORTAĞI OLDULAR... İKİYÜZLÜLER!

...HER ÜÇÜ DE ÜLKEMİZİN DOSTU DEĞİL, DÜŞMANIDIRLAR! ŞİMDİ, **ADALET SARAYINDAN MAHKEMEYİ İZLEYELİM..**

ŞUANDA KARŞINIZDA İKİ TEHLİKELİ VARLIK GÖRMEKTESİNİZ... SEVGİLİ VATANDAŞLAR, AKIL ALMAZ PLANLARA YATAKLIK EDEN... NASIL DİYEYİM...

SEVGİLİ, SAYGI DEĞER BAŞKANIMIZI ÖLDÜRMEK İÇİN, NAMUSLU POLİSLER KILIĞINDA ÜLKEMİZE GELMEKTEN UTANMADILAR... BAKIN, ŞU ADAMLARA BAKIN...

...BUNLARA POLİS DEMEK İÇİN BİN ŞAHİT İSTER!

...ÜSTELİK GENERAL TOPİOCA'NIN TARAFTARI GİBİ BIYIK BIRAKMIŞLAR...

İTİRAZ EDİYORUM.. BİZİM GERÇEK BIYIKLARIMIZ BUNLAR...

EVET... DOĞRU!

...SUSUN... SİZE SORU SORULUNCA KONUŞUN!

...BAYANLAR, BAYLAR! BUNLAR İÇİN BİR CEZA ÖNERİYORUM... EVET, ÖLÜM CEZASI!

BAKIN, ONLARI ÖLDÜRMEK İÇİN HİÇ BEKLEMİYORLAR!

NE?... DELİ Mİ BUNLAR?!!!

NE BİLEYİM, DELİRMİŞLER!

...FAKAT, PLANIN BEYNİ OLAN VARLIK BİRAZDAN HUZURUNUZA GETİRİLECEK OLAN BİR KADINDIR!

...EVET, BİR KADIN! AMA ONA CANAVAR DEMEK DAHA UYGUN OLUR... BU KADIN, BİANKA KASTAFİORE...

...BU YILAN RUHLU PERİ İÇİN ÖMÜR BOYU HAPİS CEZASI ÖNERİYORUM!
HA..HA..HA..ÇOK DOĞRU!
İNTİKAM.. HA..HA..HA!
ÖMÜR BOYU HAPİS Mİ, NE KADAR KABASINIZ ASKER!
SUSUN...
...GÜLERİM SİZE!..
...SUSUNUZ!
... DELİLLERİNİZ UYDURULMUŞ ŞEYLER...
SUSUN!
VE DE... APTALCA!
ÇOK KOMİKSİNİZ!
HA..HA..HAY, GÜLEYİM BİRAZ...
HARİKAYIM DEĞİL Mİ?
SUSUN!!
DERHAL SALONU BOŞALTIN...
SİLAHA...
TAM FORMUNDA!
ARIZA NEDENİYLE YAYINA ARA VERİLDİ...
CUK..CUK..CİK CİK CİİİİİK....
Interlude
EEE.. DUPON KARDEŞLER ÖLÜME MAHKUM. PEKİ NASIL KURTARACAĞIZ ŞİMDİ ONLARI?
İSYAN EDEREK! BU DA ANCAK...
TENTEN'E BAĞLI! PİCAROSLARI İÇKİDEN VAZ GEÇİRİRSE BU İŞ OLUR...
LİNÇ EDELİM...
ÖLDÜRELİM...
İMDAAAAT!..
?
?
DEVAMI VAR

test

Milliyet Gazetesinin bir gelenek haline getirdiği İlkokullararası Bilgi ve Kültür Yarışması bu yıl bütün Türkiye'de 25 Nisan günü yapılacaktır. Milliyet Gazetesinin bu büyük yarışmasına katılacak okul ve öğrencilerin daha iyi hazırlanmaları için 176. sayımızdan itibaren son 5 yılın test soru ve cevaplarını yayınlamaya başladık. Her hafta 80 soruluk bölümler halinde yayınlanacak bu testlerin sadece Milliyet yarışmasına değil giriş sınavlarına da bir hazırlık olduğuna inanıyoruz.

ÖRNEK: 1

Alanı 400 metrekare olan bir arsanın metrekaresi 10 liradan satılmıştır. Arsa için verilen para kaç liradır?

(A) 400
(B) 1000
(C) 2000
(D) 4000

(A)
(B)
(C)
✖ (D)

Bu sorunun doğru cevabı 4000'dir.

SORULAR :

1. "Çekingen" sözcüğünün eş anlamlası aşağıdakilerden hangisidir?

☐ *(A) Utangaç* ☐ *(C) Ürkek*
☐ *(B) Durgun* ☐ *(D) Korkak*

2. Aşağıdakilerden hangisi arasında " kanarya" ile "kafes" arasındaki ilişkiye benzer bir ilişki vardır?

☐ *(A) Ördek - havuz*
☐ *(B) Balık - akvaryum*
☐ *(C) Tavuk - kümes*
☐ *(D) Koyun - ağıl*

3. Aşağıdaki sayılar bir kurala göre dizilmiştir. Bu kuralı iyice inceleyiniz ve dizinin sonuna hangi sayının geleceğini bulunuz?

87 85 81 73 57 ?

☐ *(A) 25* ☐ *(B) 41* ☐ *(C) 73* ☐ *(D) 89*

4. -5. soruları yandaki grafiğe göre cevaplandırınız.)

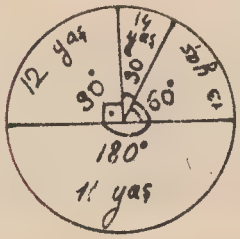

"5-A" sınıfı yaş grafiği
Sınıf mevcudu : 60

4. Bu sınıfta 12 yaşında kaç öğrenci vardır?

☐ *(A) 10* ☐ *(B) 12* ☐ *(C) 15* ☐ *(D) 20*

5. 13 yaşındaki öğrenciler 14 yaşındaki öğrencilerden kaç fazladır?

☐ *(A) 3* ☐ *(B) 5* ☐ *(C) 7* ☐ *(D) 12*

6. Aşağıdaki dört şekilden farklı olanı hangisidir?

A B C D

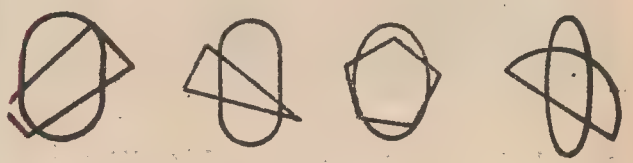

7. Aşağıdaki dört şekilden farklı olanı hangisidir?

☐ *(A)* ☐ *(B)* ☐ *(C)* ☐ *(D)*

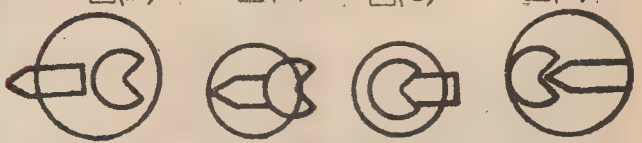

8. Aşağıdaki sözcükler anlamlı bir cümle haline getirildiğinde sondan üçüncü sözcük hangisi olur?

Vatan - çalıştık - canla - başla - için - hepimiz

☐ *(A) Başla* ☐ *(B) İçin* ☐ *(C) Hepimiz* ☐ *(D) Canla*

9. Aşağıdakilerden hangisi "patates - havuç - turp" sözcük grubuna girer?

☐ *(A) Lahana* ☐ *(C) Şalgam*
☐ *(B) Enginar* ☐ *(D) Pırasa*

10. 25 lira gündelikle çalışan bir işçinin aylık masrafı 440 liradır. İşçinin bir ayda artırdığı parayı hesaplayınız. (Bir iş haftası, 6 gün ; bir ay, dört hafta)

☐ *(A) 150* ☐ *(B) 160* ☐ *(C) 440* ☐ *(D) 600*

11. Aşağıdaki sayılar bir kurala göre dizilmiştir. Bu kuralı iyice inceleyiniz ve dizinin sonuna hangi sayının geleceğini bulunuz?

5 7 10 3 8 ?

☐ (A) 1 ☐ (B) 3 ☐ (C) 11 ☐ (D) 15

12. Aşağıdaki 1. ve 2. şekiller arasında bir ilişki vardır. 3. şekil ile ondan sonra gelen şekillerden hangisi arasında buna benzer bir ilişki kurulabilir?

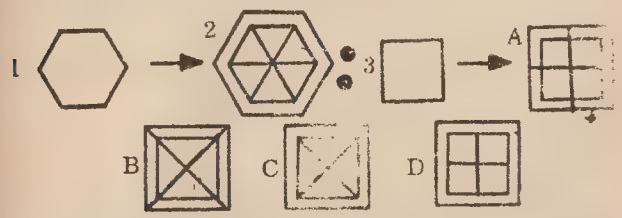

13. Aşağıdaki şekiller bir kurala göre dizilmiştir. Bu kurala göre üçüncü şekilden sonra hangi şekil gelmelidir?

14. Aşağıdakilerden hangisi "cüzdan - kese - banka" sözcük grubuna girer?

☐ (A) Kasa ☐ (B) Para ☐ (C) Senet ☐ (D) Varlık

15. "Hoşnut" sözcüğünün eşanlamlısı aşağıdakilerden hangisidir?

☐ (A) Rahat ☐ (C) İyi
☐ (B) Serbest ☐ (D) Memnun

16. Bir çiftlikte 18 inek vardır. Bunların her biri günde ortalama 14 litre süt vermektedir. Sütün litresi 250 kuruştan satıldığına göre, 30 günlük süt gelirini bulmak için aşağıdaki işlem sırasından hangisini izlersiniz?

☐ (A) Toplama-toplama-çarpma
☐ (B) Çarpma-çarpma-çarpma
☐ (C) Toplama-çarpma-çarpma
☐ (D) Çarpma-çarpma-toplama

17. Aşağıdaki cümleciklerin en anlamlı sıralanma şekli hangisidir?

1) Heyecanlıyım
2) Bir yılı aşkın bir süreden sonra
3) Sınava giren bir ortaokul öğrencisi gibi
4) Okurlarımın karşısına çıkarken

☐ (A) 2-3-4-1 ☐ (C) 3-4-2-1
☐ (B) 4-3-2-1 ☐ (D) 2-4-3-1

18. Aşağıdakilerden hangisi arasında "çalışma" ile "ödül" arasındaki ilişkiye benzer bir ilişki vardır?

☐ (A) Banka-ikramiye
☐ (B) Emek-kazanç
☐ (C) Bulut-yağmur
☐ (D) Sel-kum

Argun, Burak ve Cem aralarında bir ortaklık kurmuşlardır. Bunların koydukları paralar arasında aşağıda gösterilen şekilde bir ilişki vardır. Sizden istenen, bu ilişkiyi bulmanız ve "19.-21." soruları buna göre cevaplandırmanızdır.

Argun	Burak	Cem
3	II	24
8	31	44
14	55	68
21	83	96

19. Argun 5 lira koyduğunda Burak kaç lira koyacaktır?

☐ (A) 19 ☐ (B) 20 ☐ (C) 24 ☐ (D) 34

20. Argun 38 lira koyduğunda Cem kaç lira koyacaktır?

☐ (A) 138 ☐ (B) 151 ☐ (C) 164 ☐ (D) 182

21. Cem 57 lira koyduğunda Burak kaç lira koyacaktır?

☐ (A) 34 ☐ (B) 44 ☐ (C) 60 ☐ (D) 73

22. Aşağıdaki 1. ve 2. şekiller arasında bir ilişki vardır. 3. şekil ile ondan sonra gelen şekillerden hangisi arasında buna benzer bir ilişki kurulabilir?

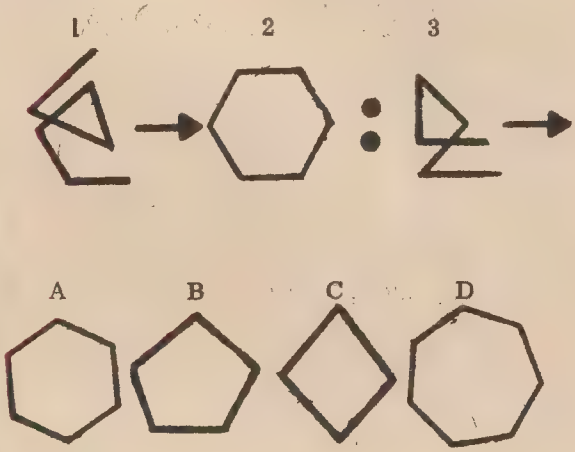

23. Aşağıdaki şekiller bir kurala göre dizilmiştir. Bu kurala göre üçüncü şekilden sohra hangi şekil gelmelidir?

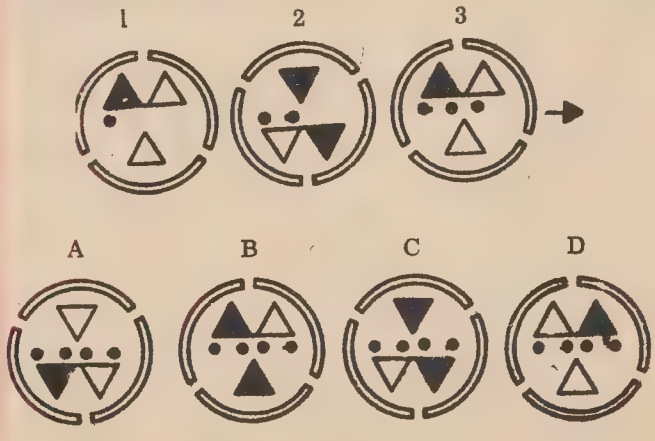

24. Aşağıdaki sayılar bir kurala göre dizilmiştir. Bu kuralı iyice inceleyiniz ve dizinin sonuna hangi sayının geleceğini bulunuz?

18 9 12 6 10 5 ?

☐ *(A) 5* ☐ *(B) 7* ☐ *(C) 9* ☐ *(D) 10*

25. Bir fabrikada çalışan iki usta, günde 360 m. kumaş dokumaktadır. Birinci usta, ikinciden günde 40 m. fazla kumaş dokuduğuna göre, birinci ustanın günde kaç metre kumaş dokuduğunu bulmak için aşağıdaki işlem dizisinden hangisini izlersiniz?

☐ *(A) Çıkarma-toplama-bölme*
☐ *(B) Çıkarma-bölme-toplama*
☐ *(C) Toplama-çıkarma-bölme*
☐ *(D) Toplama-bölme-çıkarma*

26. Aşağıdaki sözcükler anlamlı bir cümle haline getirildiğinde baştan birinci sözcük hangisi olur?

Hakanının-bulunurdu - ünlü - bilim-
her - Türk - yanında - adamları

☐ *(A) Her* ☐ *(B) Türk* ☐ *(C) Bilim* ☐ *(D) Ünlü*

27. Aşağıdaki cümleciklerin en anlamlı sıralanma şekli hangisidir?

1) 50.yıldönümü kutlama programları için
2) Bütün kuruluşlar
3) Hazırlık çalışmaları içindedir
4) Geçen yılın ortalarından beri

☐ *(A) 2-1-4-3* ☐ *(C) 4-1-3-2*
☐ *(B) 1-3-2-4* ☐ *(D) 3-4-2-1*

28. Aşağıdaki dört şekilden farklı olanı hangisidir?

A B C D

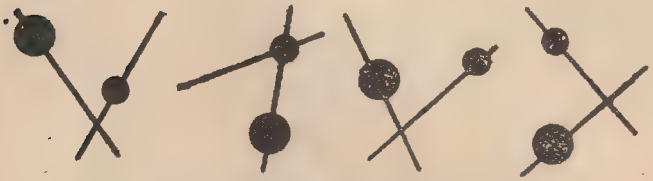

29. Aşağıdaki şekiller bir kurala göre dizilmiştir. Bu kurala göre üçüncü şekilden sonra hangi şekil gelmelidir?

1 2 3 A

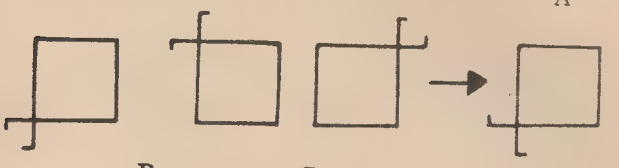

B C D

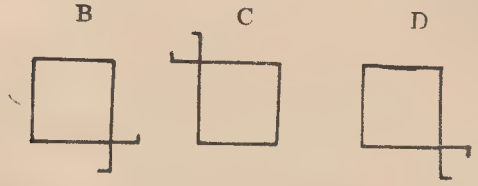

30. Şeker pancarından, ağırlığının % 15'i kadar şeker elde edilmektedir. 60 kg. şeker elde etmek için kaç kilogram şeker pancarı kullanılmalıdır?

☐ *(A) 9* ☐ *(B) 54* ☐ *(C) 340* ☐ *(D) 400*

31. Baba 44, oğul 20 yaşındadır. Kaç yıl önce babanın yaşı, oğulun yaşının 3 katıydı?

☐ *(A) 4* ☐ *(B) 5* ☐ *(C) 6* ☐ *(D) 8*

32. Aşağıdaki sözcükler anlamlı bir cümle haline getirildiğinde sondan üçüncü sözcük hangisi olur?

Kendini - cimri - birçok - adam -
zevklerden - bırakır - yoksun

☐ *(A) Yoksun*
☐ *(B) Adam*
☐ *(C) Zevklerden*
☐ *(D) Birçok*

33. Aşağıdakilerden hangisi "pamuk-ayçiçeği-mısır" sözcük grubuna girer?

☐ *(A) Ceviz*
☐ *(B) Fasulye*
☐ *(C) Fındık*
☐ *(D) Zeytin*

34. Aşağıdaki şekiller bir kurala göre dizilmiştir. Bu kurala göre üçüncü şekilden sonra hangi şekil gelmelidir?

1 2 3 A

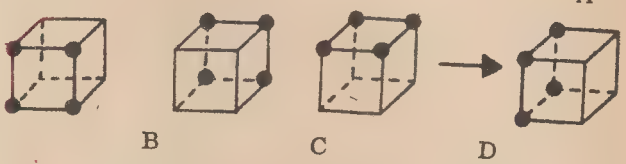

B C D

35. Aşağıdaki 1. ve 2. şekiller arasında bir ilişki vardır. 3. şekil ile ondan sonra gelen şekillerden hangisi arasında buna benzer bir ilişki kurulabilir?

1 2 3 A

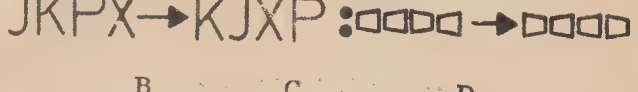

B C D

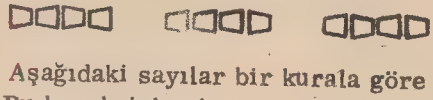

36. Aşağıdaki sayılar bir kurala göre dizilmiştir. Bu kuralı iyice inceleyiniz ve dizinin sonuna hangi sayının geleceğini bulunuz?

11 9 13 7 15 5 ?

☐ *(A) 15* ☐ *(B) 17* ☐ *(C) 25* ☐ *(D) 27*

37. "Gözetmek" sözcüğünün eş anlamlısı aşağıdakilerden hangisidir?

☐ *(A) İşaretlemek* ☐ *(C) İzlemek*
☐ *(B) Kovuşturmak* ☐ *(D) Korumak*

38. Aşağıdaki cümleciklerin en anlamlı sıralanma şekli hangisidir?

1) Atmak zorunda kalır
2) Tembel, zamanında
3) İçin sonradan yüz adım
4) Bir adım atmadığı

☐ *(A) 4-1-3-2* ☐ *(C) 2-4-3-1*
☐ *(B) 2-3-1-4* ☐ *(D) 1-3-2-4*

39. Bir öğretmen, cebindeki 400 liranın $\frac{2}{5}$'si ile tanesi 20 liradan kitap satın alıyor. Öğretmenin aldığı kitaplar kaç tanedir?

☐ *(A) 4* ☐ *(B) 8* ☐ *(C) 10* ☐ *(D) 20*

40. Birisi dakikada 68, diğeri 37 litre su akıtan iki boru, dibindeki çatlaklardan dakikada 11 litre su sızdıran bir havuzu 150 dakikada doldurduğuna göre, havuzun hacmini hesaplamak için aşağıdaki işlem dizilerinden hangisini izlersiniz?

☐ *(A) Toplama-çıkarma-çarpma*
☐ *(B) Çıkarma-bölme*
☐ *(C) Toplama-çıkarma-bölme*
☐ *(D) Çıkarma-çarpma*

41. Aşağıdaki sayılar bir kurala göre dizilmiştir. Bu kuralı iyice inceleyiniz ve dizinin sonuna hangi sayının geleceğini bulunuz?

23 31 24 30 25 29 26

☐ *(A) 21* ☐ *(B) 23* ☐ *(C) 24* ☐ *(D) 28*

42. Aşağıdaki 1. ve 2. şekiller arasında bir ilişki vardır. 3. şekil ile ondan sonra gelen şekillerden hangisi arasında buna benzer bir ilişki kurulabilir?

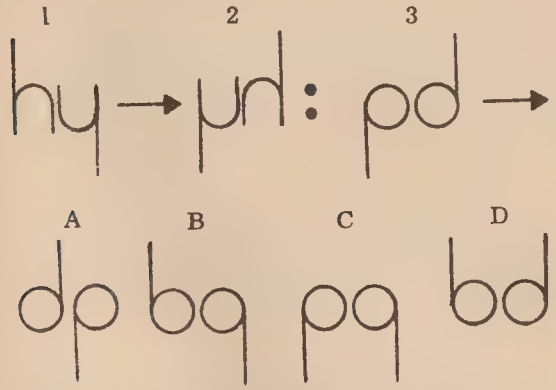

43. Aşağıdaki dört şekilden farklı olanı hangisidir?

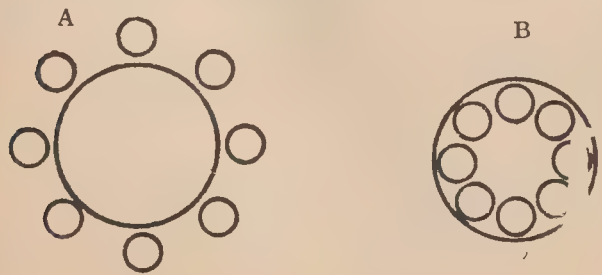

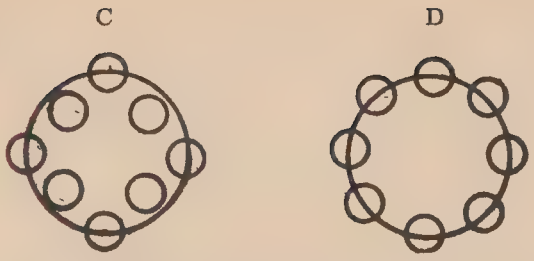

44. Aşağıdakilerden hangisi arasında "polis" ile "suçlu" arasındaki ilişkiye benzer bir ilişki vardır?

☐ *(A) Korucu-orman*
☐ *(B) Avcı-av*
☐ *(C) Jandarma-köy*
☐ *(D) Yargıç-mahkûm*

45. Aşağıdaki cümleciklerin en anlamlı sıralanma şekli hangisidir?

1) Çalışmayanlar ise kendilerini
2) Çalışanlar kötülük
3) Düşünmeye zaman bulamazlar
4) Kötülükten kurtaramazlar

☐ *(A) 2-1-3-4* ☐ *(C) 4-2-1-3*
☐ *(B) 1-4-2-3* ☐ *(D) 2-3-1-4*

46. Bir köylü, elde ettiği 4000 kg. buğdayın $\frac{1}{4}$'ini tohumluk, 1500 kg.ını da yiyecek için ayırıyor. Kalanının kilogramını 1,5 liradan sattığında eline geçecek paranın kaç lira olduğunu bulmak için aşağıdaki işlem dizilerinden hangisini izlersiniz?

☐ *(A) Toplama-bölme-çıkarma*
☐ *(B) Bölme-çıkarma-toplama-toplama*
☐ *(C) Bölme-toplama-çıkarma-çarpma*
☐ *(D) Çıkarma-toplama-çarpma*

47. Aşağıdaki sayılar bir kurala göre dizilmiştir. Bu kuralı iyice inceleyiniz ve dizinin sonuna hangi sayının geleceğini bulunuz?

17 20 5 25 28 7 ?

☐ *(A) 10* ☐ *(B) 11* ☐ *(C) 28* ☐ *(D) 35*

48. Aşağıdaki 1. ve 2. şekiller arasında bir ilişki vardır. 3. şekil ile ondan sonra gelen şekillerden hangisi arasında buna benzer bir ilişki kurulabilir?

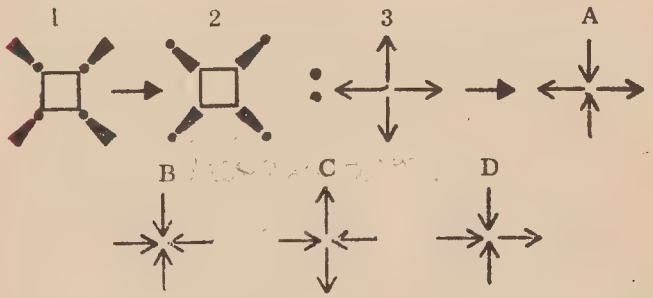

49. Aşağıdaki sözcükler anlamlı bir cümle haline getirildiğinde baştan üçüncü sözcük hangisi

olur?

Yapmıyan-hata-hiçbir-yapamaz - insan - şey

☐ *(A) İnsan* ☐ *(C) Hata*
☐ *(B) Yapmayan* ☐ *(D) Hiçbir*

50. Aşağıdakilerden hangisi, "gün-ay-yıl" sözcük grubuna girer?

☐ *(A) Takvim* ☐ *(C) Akşam*
☐ *(B) Hafta* ☐ *(D) Zaman*

51. 80 soruluk bir sınavda, kâğıtlar 100 puan üzerinden değerlendiriliyor. 60 soruyu doğru yapan bir öğrenci kaç puan alır?

☐ *(A) 50* ☐ *(B) 60* ☐ *(C) 75* ☐ *(D) 80*

52. Her biri dakikada 4 litre su akıtan 2 musluk, bir havuzu 48 saatte doldurmaktadır. Dakikada 6 litre su akıtan musluklardan 4 tanesi bu havuzu kaç saatte doldurur?

☐ *(A) 4* ☐ *(B) 12* ☐ *(C) 16* ☐ *(D) 18*

53. Aşağıdaki 1. ve 2. şekiller arasında bir ilişki vardır. 3. şekil ile ondan sonra gelen şekillerden hangisi arasında buna benzer bir ilişki kurulabilir?

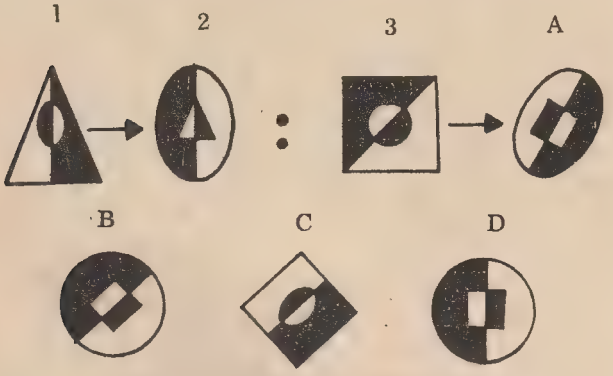

54. Aşağıdaki şekiller bir kurala göre dizilmiştir. Bu kurala göre üçüncü şekilden sonra hangi şekil gelmelidir?

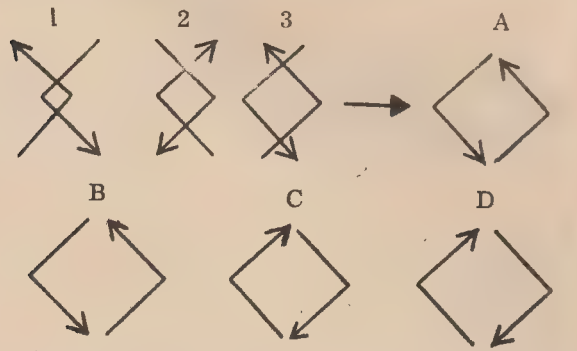

Ayhan, Bora ve Can aralarında bir ortaklık kurmuşlardır. Bunların koydukları paralar arasında aşağıda gösterilen şekilde bir ilişki vardır. Sizden istenen, bu ilişkiyi bulmanız ve "55.-57." soruları buna göre cevaplandırmanızdır.

Ayhan	*Bora*	*Can*
3	*17*	*35*
5	*31*	*63*
9	*59*	*119*
13	*87*	*175*

55. Ayhan 14 lira koyduğunda Bora kaç lira koyacaktır?

☐ *(A) 49* ☐ *(B) 89* ☐ *(C) 94* ☐ *(D) 104*

56. Ayhan 49 lira koyduğunda Can kaç lira koyacaktır?

☐ *(A) 339* ☐ *(B) 340* ☐ *(C) 678* ☐ *(D) 679*

57. Can 17 lira koyduğunda Bora kaç lira koyacaktır?

☐ *(A) 8* ☐ *(B) 9* ☐ *(C) 15* ☐ *(D) 16*

58. Aşağıdaki sözcük çiftlerinden hangisinde, "duman" ile "baca" arasındaki ilişkiye benzer bir ilişki vardır?

☐ *(A) Benzin-motor*
☐ *(B) Su-havuz*
☐ *(C) Yatak-ırmak*
☐ *(D) Kan-damar*

59. "Bezmek" sözcüğünün eş anlamlısı aşağıdakilerden hangisidir?

☐ *(A) Sıkılmak*
☐ *(B) Yorulmak*
☐ *(C) Usanmak*
☐ *(D) Yakınmak*

60. Fincancı tanesi 15 liradan 50 fincan satın almıştır. Bunlardan 5'i kırıldığına göre kalanlardan 150 lira kazanabilmek için tanesini kaç liradan satmalıdır?

☐ *(A) 15,5* ☐ *(B) 17,5* ☐ *(C) 18* ☐ *(D) 20*

61. Aşağıdaki 1. ve 2. şekiller arasında bir ilişki vardır. 3. şekil ile ondan sonra gelen şekillerden hangisi arasında buna benzer bir ilişki kurulabilir?

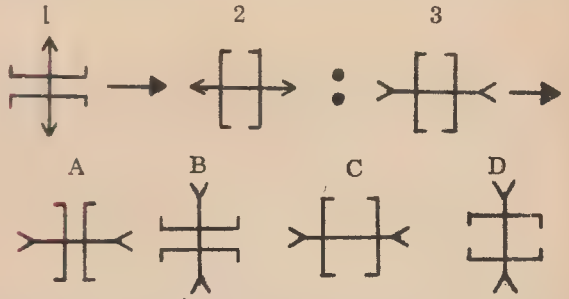

62. Aşağıdaki sayılar bir kurala göre dizilmiştir. Bu kuralı iyice inceleyiniz ve dizinin sonuna hangi sayının geleceğini bulunuz?

1 5 2 10 5 25 18 90 ?

☐ *(A) 81* ☐ *(B) 83* ☐ *(C) 95* ☐ *(D) 97*

63. Aşağıdakilerden hangisi "Metre-termometre-barometre" sözcük grubuna girer?

☐ *(A) Basınç* ☐ *(B) Isı*

☐ *(C) Uzunluk* ☐ *(D) Saat*

64. Aşağıdaki sözcükler anlamlı bir cümle haline getirildiğinde baştan ikinci sözcük hangisi olur?

Bağlıdır-mutluluğu-insanların-mutlu-kişinin-diğer-olmasına

☐ *(A) Mutluluğu* ☐ *(C) Mutlu*
☐ *(B) Diğer* ☐ *(D) İnsanların*

65. Aşağıdaki 1. ve 2. şekiller arasında bir ilişki vardır. 3. şekil ile ondan sonra gelen şekillerden hangisi arasında buna benzer bir ilişki kurulabilir?

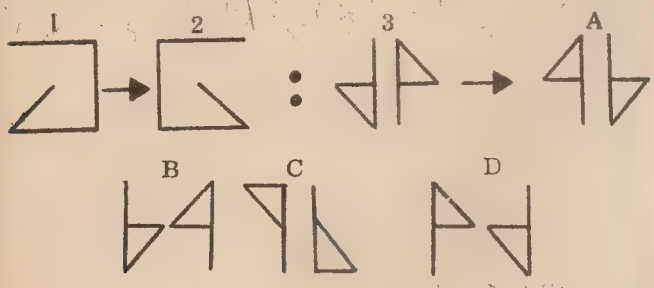

66. İki sayının toplamı 45 dir. Büyük sayı, küçük sayının 5 katından 3 fazla olduğuna göre büyük sayı kaçtır?

☐ *(A) 28* ☐ *(B) 32* ☐ *(C) 38* ☐ *(D) 40*

67. Bir köylü metresi 7 liradan 32 m. basma alıyor. Borcuna karşılık, 74 lira para ile kilosu 25 liradan bir miktar yağ veriyor. Köylünün kaç kg. yağ verdiğini bulmak için aşağıdaki işlem dizisinden hangisini izlersiniz?

☐ *(A) Çarpma-toplama-çıkarma*
☐ *(B) Çarpma-bölme-çıkarma*
☐ *(C) Çarpma-toplama-bölme*
☐ *(D) Çarpma-çıkarma-bölme*

68. "Kaygı" sözcüğünün eş anlamlısı, aşağıdakilerden hangisidir?

☐ *(A) Kuşku* ☐ *(C) Şüphe*
☐ *(B) Endişe* ☐ *(D) Acı*

69. Aşağıdakilerden hangisi arasında "hata" ile "kınamak" arasındaki ilişkiye benzer bir ilişki vardır?

☐ *(A) Eğri-düzeltmek*
☐ *(B) Zor-yenilmek*
☐ *(C) Kir-temizlik*
☐ *(D) Başarı-övülmek*

70. Aşağıdaki şekiller bir kurala göre dizilmiştir. Bu kurala göre üçüncü şekilden sonra hangi şekil gelmelidir?

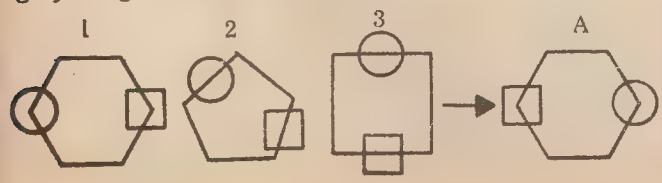

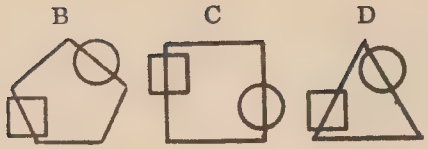

71. Aşağıdaki sayılar bir kurala göre dizilmiştir. Bu kuralı iyice inceleyiniz ve dizinin sonuna hangi sayının geleceğini bulunuz?

7 8 5 10 3 12 ?

☐ *(A) 1* ☐ *(B) 2* ☐ *(C) 22* ☐ *(D) 23*

72. Aşağıdaki cümleciklerin en anlamlı sıralanma şekli hangisidir?

1) Birşeyler yazın, ya da yazmaya
2) Öldükten sonra unutulmak
3) Değer şeyler yapın
4) İstemiyorsanız, ya okumaya değer

☐ *(A) 1-2-3-4*
☐ *(B) 2-4-1-3*
☐ *(C) 3-1-2-4*
☐ *(D) 1-3-4-2*

73. "Bocalamak" sözcüğünün eş anlamlısı aşağıdakilerden hangisidir?

☐ *(A) Şaşırmak*
☐ *(B) Yorulmak*
☐ *(C) Zorlamak*
☐ *(D) Batmak*

74. Aşağıdaki dört şekilden farklı olanı hangisidir?

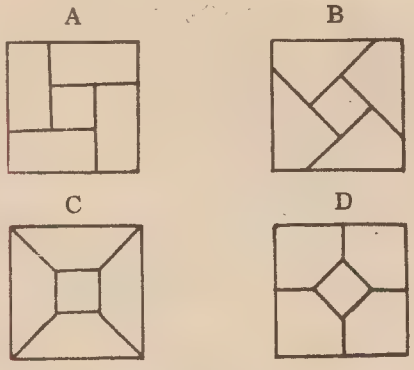

75. Aşağıdaki sözcükler anlamlı bir cümle haline getirildiğinde baştan üçüncü sözcük hangisi olur?

Teknolojinin-ülkemizde-ve-kısadır-çok-endüstri-geleneği

☐ *(A) Teknolojinin*
☐ *(B) Geleneği*
☐ *(C) Çok*
☐ *(D) Ve*

76. Aşağıdaki 1. ve 2. şekiller arasında bir ilişki vardır. 3. şekil ile ondan sonra gelen şekillerden hangisi arasında buna benzer bir ilişki kurulabilir?

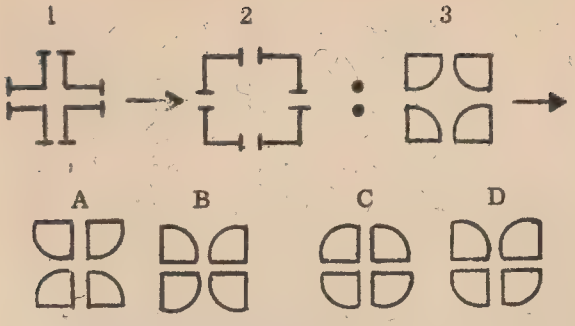

77. Aşağıdakilerden hangisi arasında "öğrenci" ile "sınav" arasındaki ilişkiye benzer bir ilişki vardır?

☐ *(A) Suçlu-yargı*
☐ *(B) Trafik-kaza*
☐ *(C) İş-ücret*
☐ *(D) Doktor-tedavi*

78. Aşağıdaki sayılar bir kurala göre dizilmiştir. Bu kuralı iyice inceleyiniz ve dizinin sonuna hangi sayının geleceğini bulunuz?

24 17 8 19 12 3 14 ?

☐ *(A) 2* ☐ *(B) 7* ☐ *(C) 20* ☐ *(D) 24*

79. Aşağıdaki cümleciklerin en anlamlı sıralanma şekli hangisidir?

1) İnsan olduğunu
2) Çevre, herşeyden önce
3) Her insana
4) Hissettirmelidir

☐ *(A) 1-4-2-3*
☐ *(B) 3-1-4-2*
☐ *(C) 1-2-3-4*
☐ *(D) 2-3-1-4*

80. Aşağıdakilerden hangisi "gem-eyer-üzengi" sözcük grubuna girer?

☐ *(A) Dizgin*
☐ *(B) Kamçı*
☐ *(C) Nal*
☐ *(D) At*

CEVAPLARINIZI KONTROL EDİNİZ

GEÇEN HAFTA YAYINLANAN 75 SORUNUN CEVAPLARI

1-D	31-C	61-C
2-A	32-B	62-D
3-C	33-C	63-A
4-C	34-D	64-A
5-B	35-C	65-C
6-C	36-B	66-D
7-C	37-D	67-B
8-D	38-A	68-A
9-B	39-A	69-D
10-C	40-D	70-B
11-B	41-B	71-C
12-D	42-D	72-D
13-A	43-B	73-B
14-C	44-C	74-C
15-B	45-A	75-B
16-A	46-C	
17-B	47-A	
18-D	48-D	
19-B	49-A	
20-B	50-B	
21-D	51-A	
22-C	52-C	
23-D	53-D	
24-A	54-B	
25-B	55-B	
26-A	56-C	
27-B	57-D	
28-A	58-B	
29-B	59-D	
30-C	60-A	

Süpermirnav

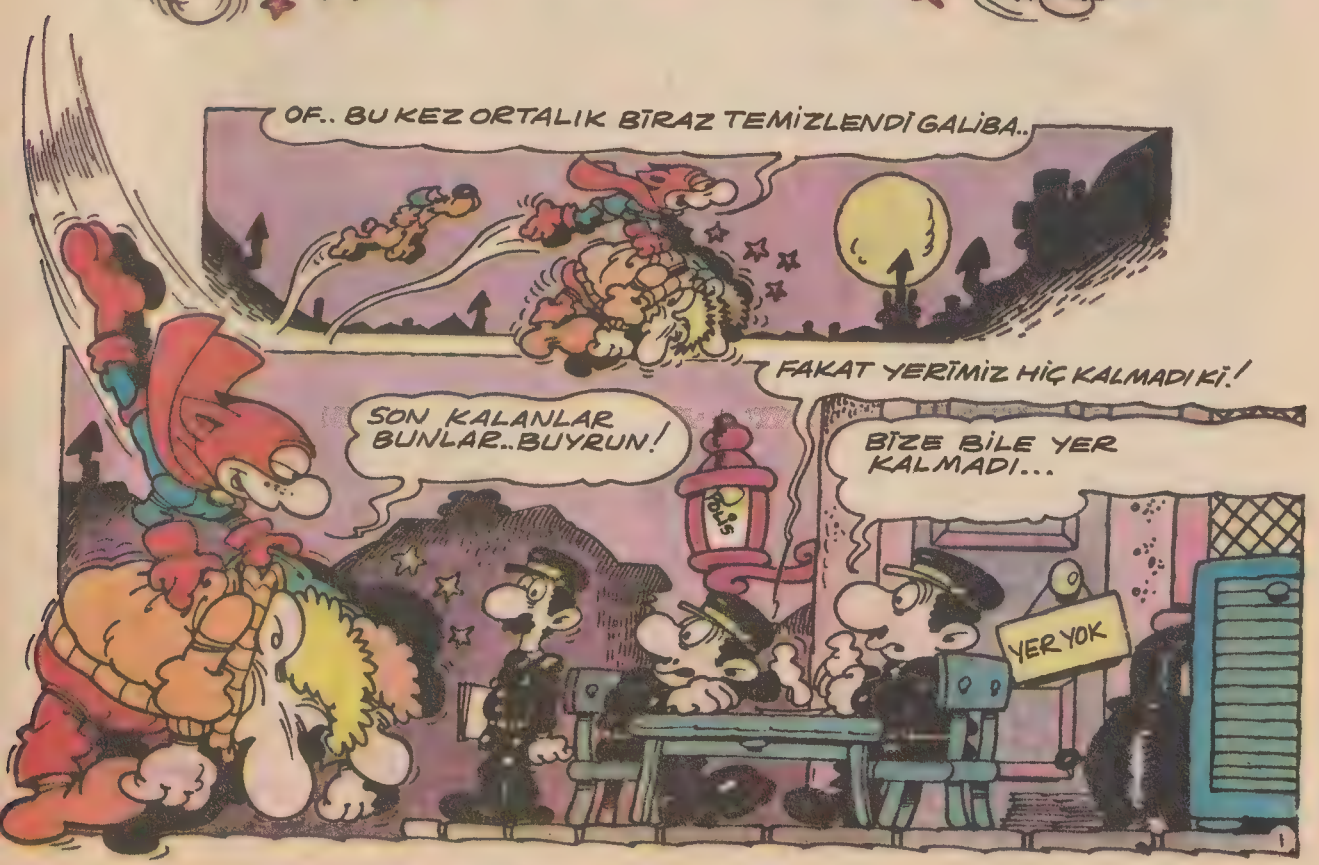

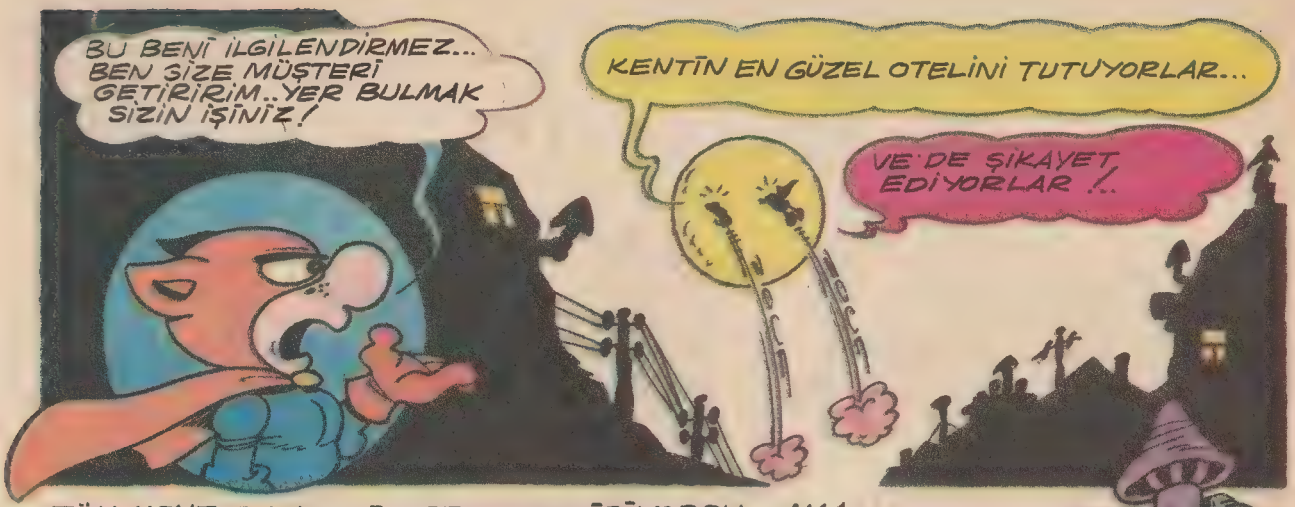
BU BENİ İLGİLENDİRMEZ... BEN SİZE MÜŞTERİ GETİRİRİM.. YER BULMAK SİZİN İŞİNİZ!
KENTİN EN GÜZEL OTELİNİ TUTUYORLAR...
VE DE ŞİKAYET EDİYORLAR!..

TÜM KENT RAHAT BİR GECE GEÇİRİYORDU... AMA...
RÜYA GİBİ...
222
222
222
222
222
222
222

SABAH BEKLENMEDİK BİR ÇIĞLIK ORTALIĞI KARIŞTIRDI...
SOYMUŞLAR.. BENİ SOYMUŞLAR..
BENİ DE!
NASIL?

O GÜN TAM ONİKİ SOYGUN TESBİT EDİLDİ...
AMA BU OLAMAZ...
HIM.. KENDİNİ BEĞENMİŞ.. OLDU İŞTE...
SEN ÖYLE BİL... GÖRÜRSÜN, ŞİMDİ!

DOSTLARIMIZ İSTEDİKLERİ KADAR GÖZLERİNİ SEKİZ AÇSINLAR...
BURDA DEĞİL..
BURADA DA
VE BURDA DA...
VE HER SABAH AYNI TATSIZ OLAY...
YAZIYOR.. TAM ONİKİ SOYGUN OLMUŞ .. YAZIYOOOOR!..
GGGR
DAF
DAHA GÜÇLÜ BİR KAHRAMAN İSTİYORUZ...
TÜM BU OLAYLARA BİZİMKİ DELİ OLUYORDU...
SÜPERMIRNAVA NE OLDU?
SUPER MIRNAV yok!..
SUPERMIRNAV ADALET İSTERİZ...
GALİBA YANLIŞ BİR YÜRÜYÜŞE KATILDIM...
KABUS GÖRÜYORUM..
BAKKAL.. ÇAKKAL... HEPSİ DE BURNUMUN DİBİNDE SOYULDU... MGKF'DEN İSTİFA ETMELİYİM...
PIGERIE
SOYGUN OLDU KAPANDI..
BİZDE..
AYNEN
HER YERDE AFİŞ VARDI...

TEK TESELLİM, YENİ AÇILAN MAXIPRIX'IN KURTULUŞU...
DANE ETİ YÜZBİN LİRA MI ? NE OLUYOR, DANA İLE BİRLİKTE...
BU GECE BURAYA GELMELİ...
NE İŞ BU YAHU...
OTLADIĞI ÇAYIRI DA MI VERİ-YORSUNUZ YOKSA ?
KAZIK GİBİ ET...
MAXIPRIX
UCUZ ÇOK UCUZ
MİNNACIK FİYATLAR ADETA MİKROSKOPLA GÖRÜNÜR
GECE YARISI...
HAYDİ BOBO...
DİNLE...
BBZZZZZZZZZZZ
!
ALT KATTAN GELİYOR BU SES..!

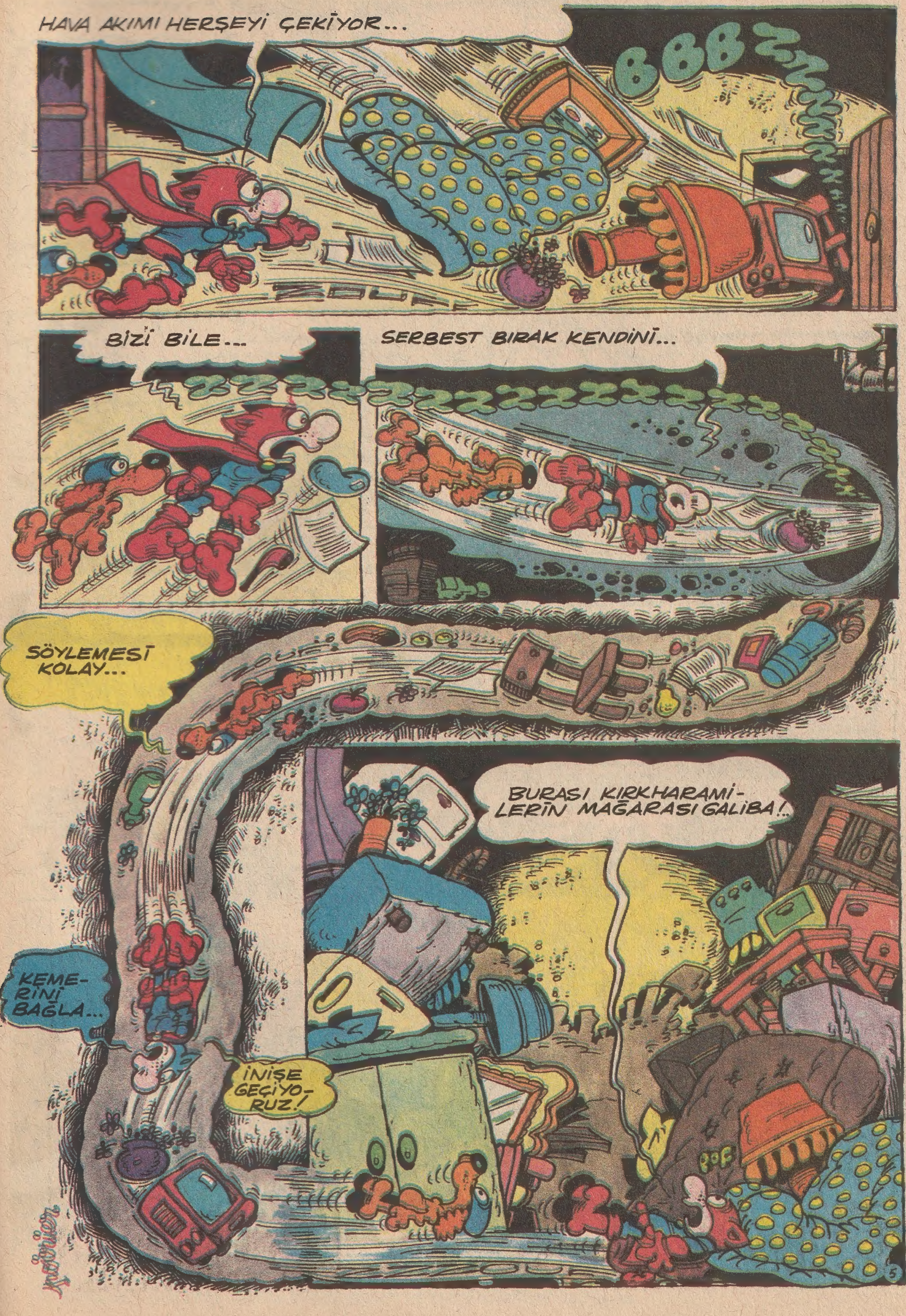
HAVA AKIMI HERŞEYİ ÇEKİYOR...
BBBZZZ
BİZİ BİLE...
SERBEST BIRAK KENDİNİ...
SÖYLEMESİ KOLAY...
BURASI KIRKHARAMİLERİN MAĞARASI GALİBA!
KEMERİNİ BAĞLA...
İNİŞE GEÇİYORUZ!
Kutluer
5

HİŞŞST.. ADIM SESLERİ VAR...
CLAP CLAP CLAP
LİSTEMİ YAPAYIM.. Hİ.. Hİ.. KANAPE.. YORGUN BİR YATAK.. VE..
BİR DE...
BİR ADET SÜPERMIRNAV!
YANINDA CESUR BOBO!..
EFEEEM!
KONUŞ KÖPEK.. YOKSA KARIŞMAM!
...İŞTE BÖYLE! HAVA AKIMI İLE HERŞEYİ ALDIM...
MAXIPRIX
SLURP
1582
HİKAYEMİ POLİSLER ÇOK SEVECEK...
SENİ DE!
ERTESİ GÜN
SÜPÜRGE İLE TEMİZLİK ÇOK DAHA KOLAY OLUYOR...
HARİKA.. HARİKA!!!
BZZZZZZZZZ...
SON

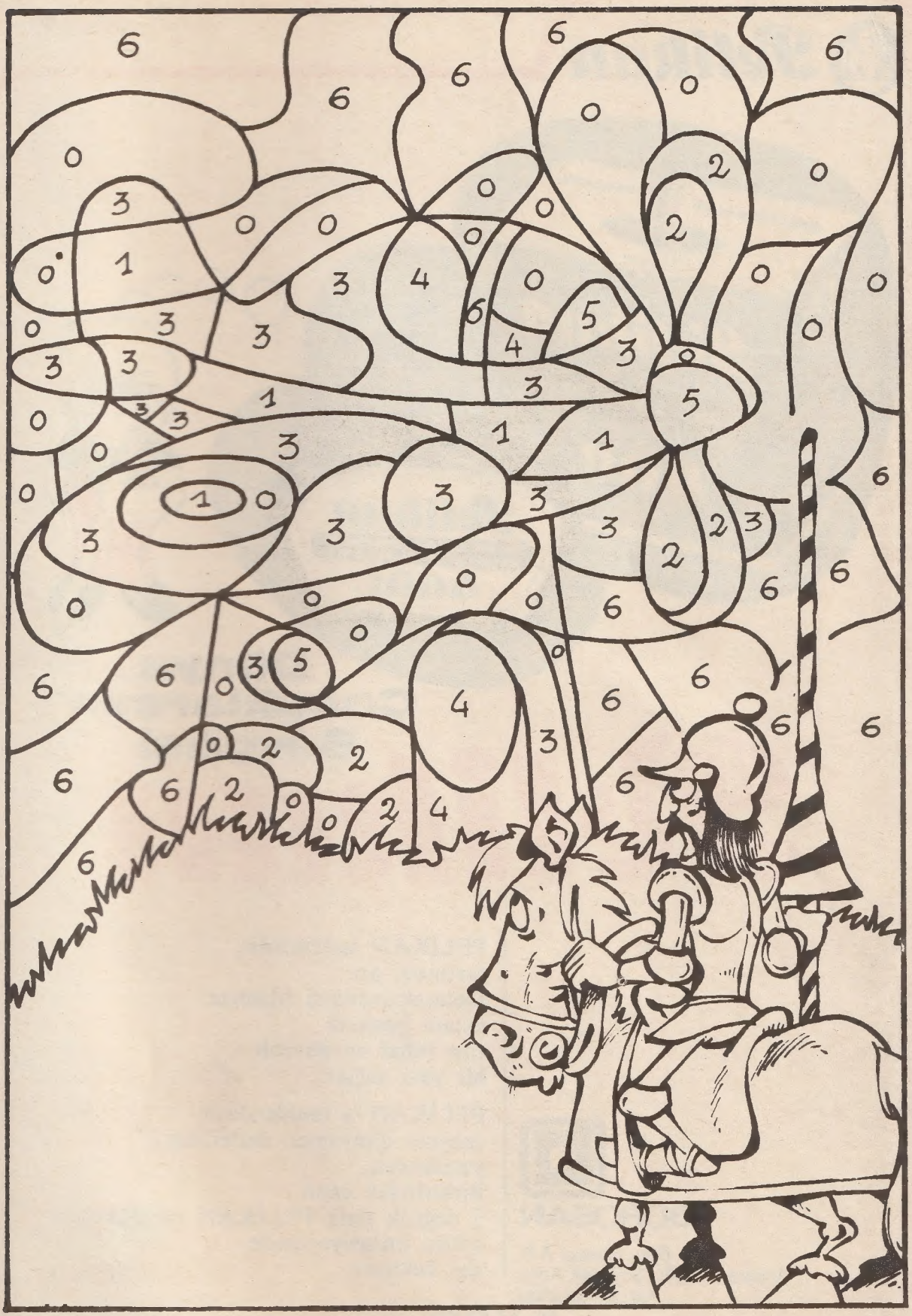

Tabloyu meydana çıkarmak için 0 numaralı yerleri beyaz bırakınız. 1 numaralı yerleri kırmızı, 2 numaralı yerleri turuncu, 3 numaralı yerleri sarı, 4 numaralı yerleri kahverengi, 5 numaralı yerleri siyah, 6 numaralı yerleri maviye boyayın.

Pelikan

Dünya
Çocuklarının
Sevgilisi

Pelikan

PELİKAN tertemizdir,
tortusuz, arı.
Dolmakaleminizi tıkamaz
ucunu bozmaz
size rahat ve güvenli
bir yazı sağlar.

PELİKAN'la renklendirin
çalışma dünyanızı, defterinizi
yazılarınızı,
Birbirinden canlı
5 değişik renk PELİKAN mürekkebi
bütün kırtasiyecilerde
sizi bekliyor.

BÜROSAN
Büro Sanayi A.Ş.
Ankara Asfaltı Soğanlık Köyü
Kartal – İstanbul
Tel: 53 48 00

DIAGRAFIK

Tele kutu yarışma kuponu 8

1000 Armağanlı
EŞYA PİYANGOSU KUPONU 4